STUDIUM UWARUNKOWAŃ I KIERUNKÓW ZAGOSPODAROWANIA PRZESTRZENNEGO MIASTA I GMINY DUKLA

UWARUNKOWANIA ZAGOSPODAROWANIA PRZESTRZENNEGO

(projekt)

skala 1:10 000

RYSUNEK JEDNOLITY

0 — 1000m

ZMIANA
STUDIUM UWARUNKOWAŃ i KIERUNKÓW ZAGOSPODAROWANIA PRZESTRZENNEGO MIASTA i GMINY DUKLA

ZAŁĄCZNIK NR 2 DO UCHWAŁY NR .....
RADY MIEJSKIEJ w DUKLI z dnia ..... 2016 r.

GRANICA ZMIANY STUDIUM

OZNACZENIA INFORMACYJNE:
- TERENY ZAGROŻONE RUCHAMI MASOWYMI (w granicach zmiany studium)
- OSUWISKA AKTYWNE OKRESOWO (w granicach zmiany studium)
- OSUWISKA NIEAKTYWNE (w granicach zmiany studium)

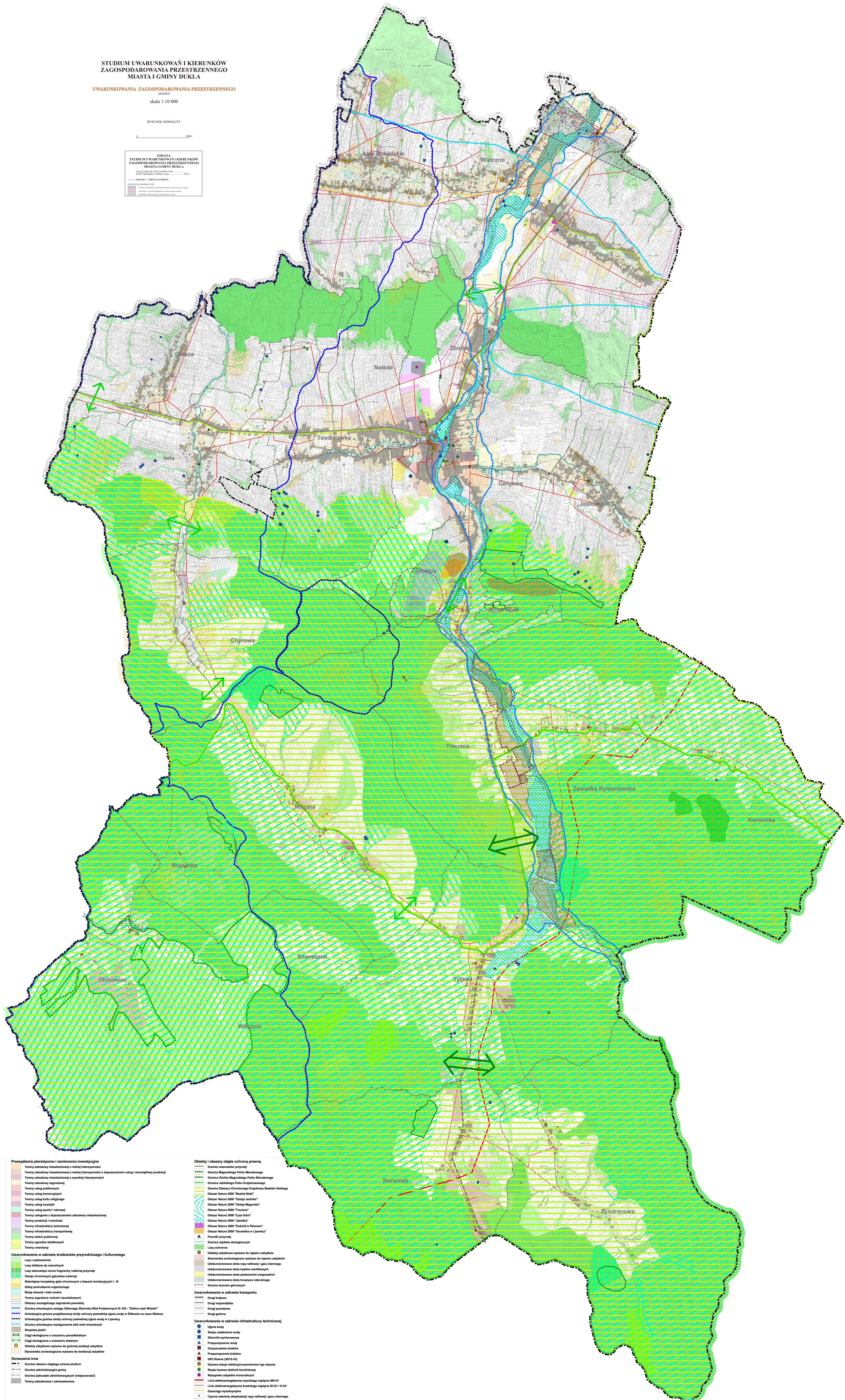

Przesądzenia planistyczne i zamierzenia inwestycyjne
- Tereny zabudowy mieszkaniowej o niskiej intensywności
- Tereny zabudowy mieszkaniowej o niskiej intensywności z dopuszczeniem usług i nieuciążliwej produkcji
- Tereny zabudowy mieszkaniowej o wysokiej intensywności
- Tereny zabudowy zagrodowej
- Tereny usług publicznych
- Tereny usług komercyjnych
- Tereny usług kultu religijnego
- Tereny usług turystyki
- Tereny usług sportu i rekreacji
- Tereny usługowe z dopuszczeniem zabudowy mieszkaniowej
- Tereny produkcji i rzemiosła
- Tereny infrastruktury technicznej
- Tereny infrastruktury transportowej
- Tereny zieleni publicznej
- Tereny ogrodów działkowych
- Tereny cmentarzy

Uwarunkowania w zakresie środowiska przyrodniczego i kulturowego
- Lasy i zadrzewienia
- Lasy zbliżone do naturalnych
- Lasy stanowiące cenne fragmenty rodzimej przyrody
- Ostoje chronionych gatunków zwierząt
- Ważniejsze kompleksy gleb chronionych o klasach bonitacyjnych I - III
- Gleby pochodzenia organicznego
- Wody otwarte i cieki wodne
- Tereny zagrożone ruchami osuwiskowymi
- Obszary szczególnego zagrożenia powodzią
- Granica orientacyjna zasięgu Głównego Zbiornika Wód Podziemnych Nr 433 - "Dolina rzeki Wisłoki"
- Orientacyjne granice projektowanej strefy ochrony pośredniej ujęcia wody w Żółkowie na rzece Wisłoce
- Orientacyjne granice strefy ochrony pośredniej ujęcia wody w Lipowicy
- Granica orientacyjna występowania złóż wód mineralnych
- Skupiska jaskiń
- Ciągi ekologiczne o znaczeniu ponadlokalnym
- Ciągi ekologiczne o znaczeniu lokalnym
- Obiekty zabytkowe wpisane do gminnej ewidecji zabytków
- Stanowiska archeologiczne wpisane do ewidencji zabytków

Oznaczenia inne
- Granice obszaru objętego zmianą studium
- Granice administracyjne gminy
- Granice jednostek administracyjnych (miejscowości)
- Tereny zabudowane i zainwestowane

Obiekty i obszary objęte ochroną prawną
- Granice rezerwatów przyrody
- Granica Magurskiego Parku Marodowego
- Granica Otuliny Magurskiego Parku Marodowego
- Granica Jaśliskiego Parku Krajobrazowego
- Granica Obszaru Chronionego Krajobrazu Beskidu Niskiego
- Obszar Natura 2000 "Beskid Niski"
- Obszar Natura 2000 "Ostoja Jasliska"
- Obszar Natura 2000 "Ostoja Magurska"
- Obszar Natura 2000 "Trzciana"
- Obszar Natura 2000 "Łysa Góra"
- Obszar Natura 2000 "Jasiołka"
- Obszar Natura 2000 "Kościół w Równem"
- Obszar Natura 2000 "Osuwiska w Lipowicy"
- Pomniki przyrody
- Granice użytków ekologicznych
- Lasy ochronne
- Obiekty zabytkowe wpisane do rejestru zabytków
- Stanowiska archeologiczne wpisane do rejestru zabytków
- Udokumentowane złoża ropy naftowej i gazu ziemnego
- Udokumentowane złoża łupków menilitowych
- Udokumentowane złoża piaskowców cergowskich
- Udokumentowane złoża kruszywa naturalnego
- Granice terenów górniczych

Uwarunkowania w zakresie transportu
- Drogi krajowe
- Drogi wojewódzkie
- Drogi powiatowe
- Drogi gminne

Uwarunkowania w zakresie infrastruktury technicznej
- Ujęcia wody
- Stacje uzdatniania wody
- Zbiorniki wyrównawcze
- Przepompownie wody
- Oczyszczalnie ścieków
- Przepompownie ścieków
- GPZ Równe (30/15 kV)
- Gazowa stacja redukcyjno-pomiarowa I-go stopnia
- Stacje bazowe telefonii komórkowej
- Wysypisko odpadów komunalnych
- Linia elektroenergetyczna wysokiego napięcia 400 kV
- Linie elektroenergetyczne średniego napięcia 30 kV i 15 kV
- Gazociągi wysokoprężne
- Czynne odwierty eksploatacji ropy naftowej i gazu ziemnego